

# TITAN

3.0

## La newsletter de *malta informatique*

### Edito

“ Nous avons le plaisir de vous annoncer la diffusion de TITAN Version 3 !

Grâce à nos utilisateurs, nous enrichissons régulièrement les fonctionnalités des modules de la gamme. Lors de nos contacts réguliers, en particulier avec notre service d'assistance logiciel, nos consultants formateurs et notre équipe commerciale, nous relevons vos suggestions et demandes d'évolutions.

*Nous sommes très fiers de vous présenter aujourd'hui la Version 3 de TITAN.*

Résultat de l'intégration de vos demandes d'évolution et d'un important travail ergonomique, vous découvrirez à partir du mois de Novembre les très nombreuses améliorations fonctionnelles et optimisations ergonomiques.

Dans cette lettre d'information, nous vous présentons les nouveautés par module, le nouveau look de TITAN ainsi qu'un nouveau module destiné à vos médecins traitants « TITAN WEBMED » pour le travail sur le dossier du résident à partir d'un accès Web.

Dans votre espace client personnalisé (e-assistance), vous aurez en plus accès à des informations détaillées sur cette nouvelle version avec une documentation actualisée module par module. Vous aurez toujours la possibilité de consulter les FAQ, memento et historique de vos incidents avec les réponses que nous y avons apportées. Pensez à nous demander votre code d'accès : [www.malta-informatique.fr](http://www.malta-informatique.fr), espace « e-Assistance ».”

Grégoire de ROTALIER  
Directeur de MALTA INFORMATIQUE

### Nouvelle ergonomie pour Titan 3.0

Découvrez la nouvelle ergonomie TITAN :

- Encore plus intuitive : tous les boutons de fonctions sont homogènes
- Encore plus intégré : la présentation est identique dans tous les modules

Vos équipes s'approprièrent encore plus rapidement l'usage du logiciel et gagneront du temps.

AVANT



APRES

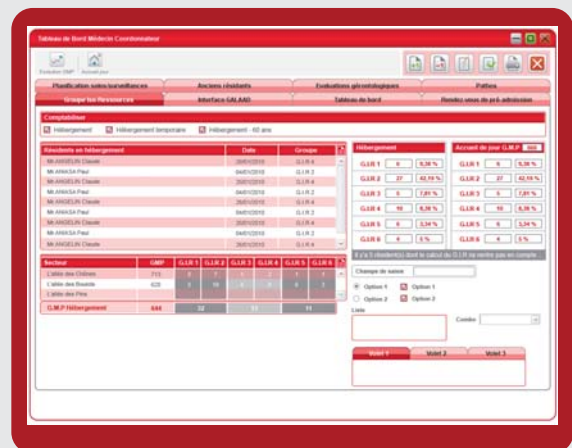

# Les nouveautés de la version 3.0 !

disponible dans les meilleurs EHPAD

## Général

- Gestion électronique de documents : fusion documents Administratifs / pré-admission, module de recherche multi-critères (gestion des droits).
- Photo : mise en place d'un paramétrage d'une taille limite de photo.
- Groupware : possibilité de modifier le nom d'un groupe, amélioration de la copie d'une configuration.
- Possibilité de saisir une observation générale sur l'animation planifiée.
- Affichage des mémos des animations planifiées dans le détail des animations.
- Pouvoir trier les animations dans la nomenclature.
- Amélioration de l'impression du projet d'accompagnement.
- Impression du planning avec logo.

## Administration

- Occupations de chambre : réécriture totale du planning, enregistrement des réservations de chambre depuis les dossiers en attente, ajout de filtre et traitement de remise en état de la base nouveau visuel.
- Module de recherche de chambres libres sur une période.
- Tableaux trimestriels : meilleure lisibilité des mouvements.
- Type de mouvements : possibilité de spécifier des mouvements d'hospitalisation particuliers, avec tarification et affectations comptables spécifiques.
- Date de libération de chambre / Sortie théorique : possibilité de spécifier date de libération de chambre pour un résident, et une date de sortie théorique. Facturation des libérations de chambre.
- Entourage : liens paramétrables (identique à la fiche d'urgence. Refonte de la fenêtre des tiers intervenants, avec possibilité d'exporter les adresses.
- Fiche administrative : possibilité de modifier entièrement la fiche d'un ancien résident. Impression de la fiche administrative complétée.
- Amélioration des options sur les fiches résidents (Ex : possibilité de supprimer lorsque l'on ajoute un médecin).
- Dossiers en attente : refonte de la fenêtre des dossiers en attente, possibilité de forcer le GIR, la décision Médicale et Direction, filtre par GIR.

## Animation

- Possibilité de créer un roulement d'animation.
- Révision de la fenêtre des statistiques des animations.

## Facturation

- Réorganisation du menu.
- Possibilité de paramétrer le calcul d'argent de poche trimestriellement.
- Alimentation automatique de l'argent de poche sur génération des bordereaux de ressources Aide Sociale, amélioration de la génération des bordereaux avec les dates exactes des séjours, sans rupture sur résident par CG.
- Ajout de ligne en création de facture AS.
- Possibilité de faire une facture manuelle d'un résident en accueil de jour.
- Filtre sur groupe administratif dans le mémoire des sommes dues.
- Relances clients.
- Grand livre, balance comptable, balance âgée.
- Amélioration du module des frais comptabilisés.

## Hygiène hôtellerie

- Planification d'une intervention sur plusieurs lieux à la fois.
- Durée des tâches rendue facultative.

## Zapette

- Ajout des codes barres utilisateur ou résident au moment du déchargement de la zapette.
- Possibilité de supprimer un panier en attente ligne par ligne ou tout le panier.
- Amélioration des impressions codes barres pour faciliter les zaps (colonne retirée).



# Les nouveautés de la version 3.0 !

## Planning

- Historique des modifications des semaines types.
- Révision de la fenêtre des régularisations horaires + accès à cette fenêtre via le planning.
- Pouvoir reprendre les horaires de la journée initialement planifiée.
- Filtre d'affichage des employés + anciens résidents + stagiaire + remplaçant.
- Impression du planning sur 2 semaines + choix des employés à l'impression du planning + impression détaillée.
- Pouvoir créer une journée sans horaire + pouvoir saisir directement le temps de travail de la journée type.
- Planification annuelle ajout du compteur d'écart du temps de travail effectif.
- Récapitulatif des présences : compteur des jours, nuits, dimanches sous la forme nombre de jours (nombre d'heures).
- Récapitulatif des présences : ajout d'un filtre sur les employés.
- Étendre une journée : pouvoir choisir le jour de la semaine où ne pas étendre la journée.
- Révision de la gestion des droits des responsables planning.
- Révision de la fenêtre de suppression d'un lieu.
- Contrôle des besoins possible sur tous les lieux.
- Ajout d'un commentaire à la saisie d'une régularisation horaire.
- Ajout de deux colonnes de cumul du temps de travail effectif et temps de travail théorique.

## Soin

- Modification du cahier des transmissions (numéro de chambre, nom du résident).
- Refonte du module de prescription.
- Examens biologiques : messagerie automatique paramétrable par utilisateur, gestion des alias, liaison avec surveillances, alarmes individuelles, gestion des anomalies.
- Plan de soin : 3 derniers relevés de surveillance, création des soins dits ' perpétuels ' (= soins sans date de fin) et possibilité d'imprimer les soins perpétuels indépendamment des soins limités dans le temps, priorités supérieures à 5, durée de soin facultative.

- Courrier confrère accessible depuis les rendez-vous extérieurs.
- Prescriptions libres : renommé en prescription complémentaire, gestion des renouvellements, des nomenclatures.
- Amélioration du tableau des alarmes : alarmes sur surveillances, récapitulatif des soins etc, et possibilité de tout imprimer.
- Gestion des alarmes sur absences de surveillance et liaison avec les mouvements d'absence des résidents.
- Amélioration des évaluations gériatriques.
- Amélioration des mémos (filtres, modification).
- CIM 10 : possibilité de modifier la nomenclature (paramétrable).
- Gestion et impression du semainier sur 5 semaines, et modification de la mise en page, couleur, taille des écritures, informations, gains de place.
- Gestion des surveillances avec l'envoi du commentaire dans le cahier des transmissions et dans le dossier médical.
- Renouvellement de traitement : possibilité d'arrêter le traitement à partir de la fenêtre de renouvellement et ajout du contrôle de prescription.
- Génériques associés en saisie d'ordonnance.
- Zone de recherche dans le livret thérapeutique.
- Gestion des ALD couplées à celle des pathologies / Antécédents.
- Amélioration des prescriptions de produits à posologie variable (1 jour sur N ; saisie automatique des jours pairs/Impairs ; regroupement des produits sur ordonnance).
- Impression de la créance créatinine sur l'ordonnance.
- Possibilité de spécifier l'examen pris en compte dans le calcul de la clairance créatinine.
- Dossier de transfert : ajout de certaines options à l'impression.
- Modification du module de paramétrage des soins (ajout de nouveau paramétrage, réorganisation des icônes).



# Les nouveautés de la version 3.0 !

## TITAN WEB SOIN

Autoriser les medecins traitants à acceder au dossier medical de leurs patients via le web.

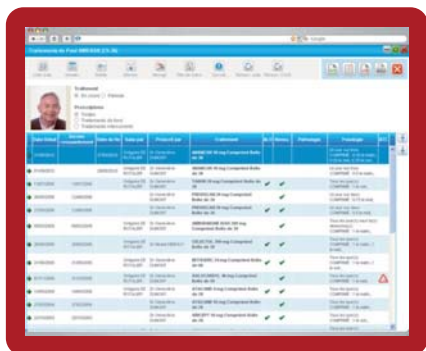

Cette connexion, sécurisée et cryptée, pourra se faire à partir d'une simple connexion Web.

Cela facilitera grandement l'accès à l'information et vous permettra d'intégrer davantage les médecins à votre démarche de qualité et de sécurité dans la prise en charge de vos résidents.

Ce module installé une fois dans l'établissement sera utilisable par tous les médecins de l'établissement.

Contactez nous pour offrir rapidement cette souplesse d'utilisation à vos médecins.

A partir d'un simple navigateur Web et grâce au module « TITAN WEB SOIN », les médecins traitants accèdent à tout moment au dossier de leurs patients !

Directement de leur cabinet médicaux, les prescripteurs pourront créer de nouvelles ordonnances, faire des renouvellements, accéder au dossier leurs patients.

Equipés de PC ou de MAC, ils pourront à tout moment compléter leurs dossiers, faire leurs comptes rendus de visites, leurs ordonnances.

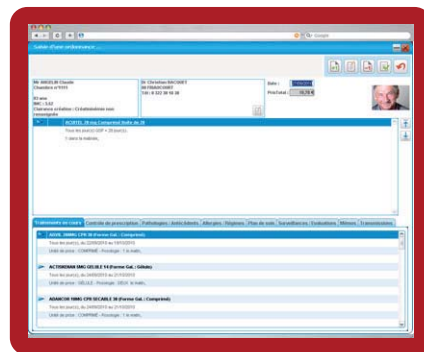

## Modalités de diffusion de la nouvelle version

Compte tenu des évolutions majeures de **TITAN 3.0**, nous vous accompagnons dans son installation et sa mise en œuvre :

- Nora KARED, responsable du service client, et son équipe vous contacteront pour fixer un rendez-vous téléphonique d'installation.
- Vous recevez le CD de mise à jour pour cette date.
- À distance, nous prenons la main sur votre configuration pour réaliser avec vous l'installation de la version 3.0
- Nous validons ensemble le bon fonctionnement de la nouvelle version.
- Nous déploierons progressivement cette nouvelle version à partir du : **1er Novembre 2010**



# Besoin d'info ? sur un module

[caroline.carpenna@malta-informatique.fr](mailto:caroline.carpenna@malta-informatique.fr)

ou

Caroline au 05.57.35.19.25

 **malta informatique**

GRUPE WELCOOP

EDITEUR  
DES LOGICIELS  
TITAN & AZUR SOFTWARE