

TITAN

NOMADE

LA SOLUTION INFORMATIQUE DE RÉFÉRENCE POUR LA GESTION DES EHPAD & ACCUEILS DE JOUR

L'outil indispensable pour accéder aux dossiers des résidents sur tablette.

« J'ai besoin d'accéder rapidement et simplement aux dossiers des résidents et de saisir les suivis sur tablette. »



TITAN NOMADE est un module installé sur tablette qui présente l'avantage majeur de fonctionner de façon totalement autonome ; en effet, il suffit d'un seul point de connexion WIFI dans l'établissement pour que TITAN NOMADE assure la synchronisation des données avec le serveur de l'établissement.

TITAN NOMADE fonctionne ainsi sans aucune contrainte de réseau WIFI et offre les outils essentiels pour accompagner la prise en charge des résidents au quotidien. Conçu de façon simple et intuitive, TITAN NOMADE peut être utilisé comme principal outil de traçabilité des actions et en complément de TITAN ZAPETTE.

PLAN DE SOINS

TITAN NOMADE permet aux soignants d'accéder aux plans de soins par résident, par secteur ou par type de soin et de saisir les actions menées en temps réel.

DISTRIBUTION DES MÉDICAMENTS

TITAN NOMADE offre un accès aux fiches de traitements des résidents et permet de pointer la distribution très rapidement, tout en gérant des exceptions : un outil très pratique pour le pointage qui peut se faire partout dans l'établissement.

CAHIER DES TRANSMISSIONS

Un accès au cahier des transmissions est proposé avec possibilité de filtre par résident, par secteur et par utilisateur. La saisie des transmissions, narratives ou ciblées, est possible par le clavier virtuel sur la tablette ou par reconnaissance vocale.

SURVEILLANCES & DISPOSITIFS MÉDICAUX CONNECTÉS

L'historique est disponible depuis TITAN NOMADE, tout comme l'analyse simultanée de plusieurs surveillances. Le module permet également de créer de nouvelles surveillances et de saisir en temps réel les nouvelles données. En association avec les dispositifs médicaux connectés compatibles avec TITAN, les soignants effectuent des relevés de constantes qui sont automatiquement transférés dans le dossier du résident.

SUIVI DES PLAIES

Tous les suivis de plaies sont accessibles. Il est possible d'en créer de nouveaux, de compléter les suivis en cours et d'ajouter des photos prises à l'aide de la tablette !

RECUEIL DE DONNÉES DU PROJET PERSONNALISÉ DU RÉSIDENT

Avec un accès modifiable au recueil de données du projet personnalisé, les équipes bénéficient ainsi, à chaque instant, des éléments essentiels à la prise en charge des résidents.

SUIVI DES ANIMATIONS

Depuis TITAN Nomade, les animateurs peuvent pointer la présence des résidents aux animations et en effectuer le suivi avec transmission narrative.

POINTAGE DES ACTIONS D'HYGIÈNE & D'HÔTELLERIE

Les agents peuvent pointer l'ensemble des actions d'hygiène et d'hôtellerie effectuées auprès d'un ou plusieurs résidents depuis TITAN Nomade.

PRESCRIPTIONS

Les médecins traitants pourront prescrire depuis TITAN Nomade en mode connecté.



Toutes les informations saisies sur la tablette sont synchronisées dans TITAN dès lors qu'un accès wifi est disponible. De la même manière, le dossier TITAN est mis à jour dans la tablette.

ÉDITEUR
DES LOGICIELS TITAN

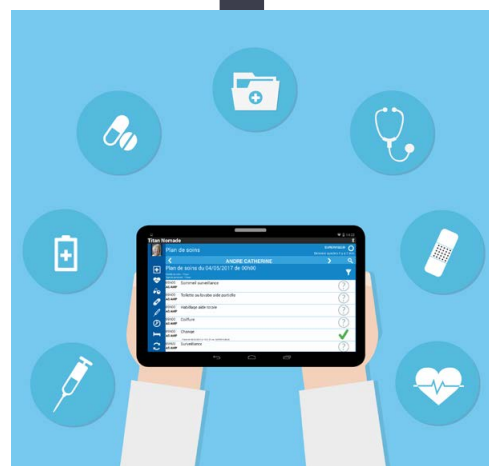

EXCLUSIVITÉ

STÉTHOSCOPE, OTOSCOPE ET AUTRES
DISPOSITIFS MÉDICAUX CONNECTÉS

COMPATIBLES AVEC

TITAN
TÉLÉCONSULTATION



MALTA INFORMATIQUE

Logiciels sanitaires & médico-sociaux

Immeuble le France - 9 rue Montgolfier
33700 MÉRIGNAC - FRANCE

Tel. 05 57 35 19 25

Fax 05 57 35 19 26

E-mail : contact@malta-informatique.fr

www.malta-informatique.fr



À DÉCOUVRIR L'ENSEMBLE DES MODULES TITAN

POUR LA TRAÇABILITÉ DES ACTIVITÉS AU SEIN DE L'EHPAD



Transmissions



Surveillances



Traitements



Pansements



Plan de soins



Recueil de données



Animation



Hygiène & Hôtellerie

PLAN DE SOINS

- J'accède au plan de soins d'un résident (ou de tous les résidents) en fonction de l'organisation de mon service et je pointe le soin réalisé.

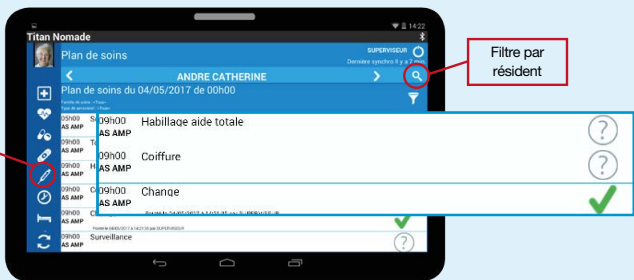

PLAN DE DISTRIBUTION DES TRAITEMENTS

- J'accède au plan de distribution des traitements d'un résident (ou de tous les résidents) en fonction de l'organisation de mon service, je pointe les médicaments délivrés au résident et je saisis un commentaire si nécessaire.

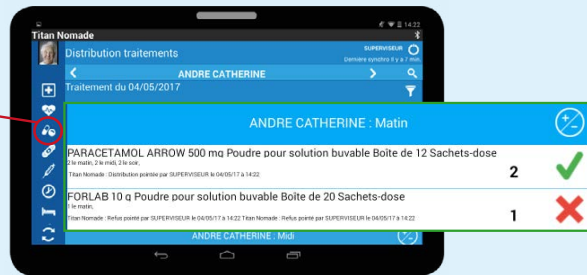

CAHIER DES TRANSMISSIONS

- Je peux saisir une transmission ciblée ou narrative depuis la tablette.



SUIVI DES PANSEMENTS

- Je peux créer un nouveau suivi de plaies et/ou compléter le suivi des pansements en cours.

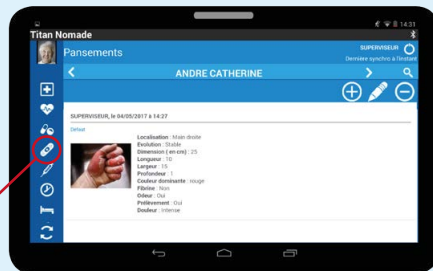

SURVEILLANCES

- Je peux saisir une constante dans l'onglet «Surveillances» (température, glycémie, saturation,...) et visualiser l'historique des surveillances d'un résident sous forme de graphe (avec possibilité de superposer plusieurs constantes).

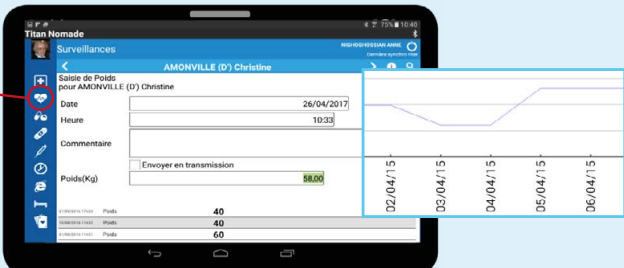

DISPOSITIFS MÉDICAUX CONNECTÉS

- Si je dispose des **objets médicaux connectés** (stéthoscope, otoscope, tensiomètre brassard, oxymètre de pouls, thermomètre frontal)*, compatibles avec TITAN et pairés en **bluetooth** avec ma tablette équipée TITAN, les **mesures effectuées sont automatiquement transférées dans TITAN**. Une simple validation est nécessaire et je peux ajouter un commentaire si besoin.



*Les objets médicaux connectés compatibles avec TITAN sont certifiés norme CE et conçus par **Laboratoire Marque Verte**, filiale de La Coopérative Welcoop.

HYGIÈNE & HÔTELLERIE

- J'accède au plan d'actions d'hygiène & d'hôtellerie d'un résident (ou de tous les résidents) en fonction de l'organisation de mon service et pointe l'action réalisée.

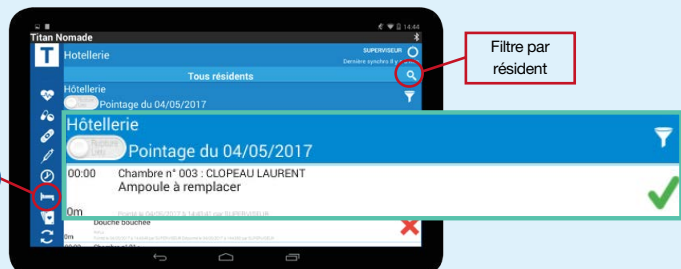

ANIMATION

- Je valide la présence des résidents aux animations et saisis un commentaire si nécessaire.

ET AUSSI

- Prescriptions médicamenteuses.
- Prise de photo directement depuis la tablette pour le suivi des plaies et des pansements.
- Accès au recueil de données du projet personnalisé.

