



LA SOLUTION INFORMATIQUE DE RÉFÉRENCE POUR LA GESTION DES EHPAD & ACCUEILS DE JOUR

La seule solution de téléconsultation médicale pour le médecin totalement intégrée au dossier patient TITANLINK en EHPAD.

" J'ai besoin de procéder à des téléconsultations de mes patients en EHPAD. "

À partir d'un simple navigateur WEB, TITANLINK TÉLÉCONSULTATION (TLC) permet d'assurer une téléconsultation très efficace à distance avec un résident en EHPAD. TITANLINK Téléconsultation **respecte les pré-requis de l'HAS** et permet de générer des prescriptions et feuilles de soins avec signature électronique.

TITANLINK Téléconsultation intègre **la meilleure technologie de visio-conférence**, permettant le face à face mais aussi la **connexion en temps réel d'appareils médicaux** de type stéthoscope et otoscope durant la consultation.

TITANLINK TÉLÉCONSULTATION : UN OUTIL SIMPLE À UTILISER

L'ergonomie du service TLC a été pensée pour **une utilisation très simple**. Un équipement léger est mis en place : à l'EHPAD, une tablette, un stéthoscope et un otoscope; chez le médecin une webcam et un casque audio-micro.

Côté EHPAD, grâce à la tablette **TITANLINK NOMADE**, le soignant crée la demande de téléconsultation en sélectionnant le résident et le médecin.

Le médecin reçoit un SMS sur son portable et se connecte en WEB à **TITANLINK**. Il valide la proposition d'entrer en téléconsultation.

La téléconsultation est effectuée **par visio-conférence**. Le médecin et le patient se voient et communiquent oralement. Le médecin peut demander au **soignant qui accompagne le résident** de procéder à une auscultation par **stéthoscope et otoscope connectés**. Les autres dispositifs médicaux connectés et disponibles dans TITANLINK restent utilisables (oxymètre de pouls, tensiomètre brassard, thermomètre frontal). **Le médecin peut prendre des photos et les annoter**.

Une fois l'examen médical effectué, le médecin saisit un **compte rendu de téléconsultation** spécifique; il peut prescrire des traitements ou autres et facture par feuille de soins CERFA 12541*02.

L'ensemble de ces documents, ainsi que les photos annotées, sont **dématérialisés par signature de la carte CPS du médecin** et sont immédiatement disponibles dans TITAN. Les prescriptions sont également disponibles pour le pharmacien.

AXIGATE LINK
Une division du **Groupe Equasens**

Malta Informatique, avec ses filiales Dicsit Informatique, Axigate, ICT Solutions, Malta Belgium et Pandalab Pro porte la Division AXIGATE LINK du groupe EQUASENS. AXIGATE LINK œuvre, au quotidien, au développement de logiciels et applications facilitant la prise en charge de chaque résident/patient/usager, en ville et/ou en établissement. La division AXIGATE LINK couvre aujourd'hui l'ensemble du périmètre sanitaire et médico-social avec TITAN et TITANLINK en EHPAD ; DOMILINK en HAD et SSIAD ; HOSPILINK à l'hôpital ; MEDILINK en maisons de santé et CPTS.

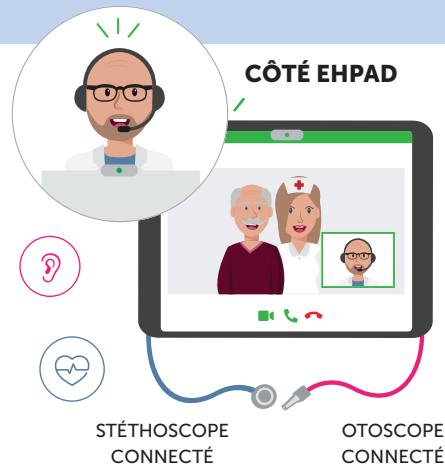

TITANLINK TLC : SÉCURITÉ ET CONFORMITÉ

TITANLINK TLC répond à l'ensemble des exigences de la **téléconsultation**, et même au delà :

Technologie de visio-conférence avec horodatage, stockée en Hébergement de données de santé agréé. La technologie assure un **grand niveau de qualité d'image et de son** et permet la **prise de photo avec annotation**.



Authentification forte du médecin par lecture de carte CPS.

Respect des pré-requis de l'HAS avec compte-rendu de la téléconsultation qui **inclut l'éligibilité du patient** et de la séance et traçabilité.

HAS
HAUTE AUTORITÉ DE SANTÉ

Fiche Mémo
Qualité et sécurité des actes de téléconsultation et de téléexpertise
Avril 2018

Contexte
En 2018, le financement des actes de téléconsultation (TLC) et de téléexpertise (TLE) entre dans le droit commun.

Signature électronique par carte CPS : des prescriptions et des feuilles de soins, permettant une dématérialisation totale.

TITANLINK TÉLÉCONSULTATION

EN EXCLUSIVITÉ LE PLAN
D'ACCOMPAGNEMENT PERSONNALISÉ

L'équipe experte de MALTA INFORMATIQUE propose une démarche sur mesure dans la mise en place du module TITANLINK Téléconsultation et l'accompagnement du personnel et des médecins dans l'utilisation quotidienne de TITANLINK Téléconsultation.

1. L'AS/IDE **ouvre une séance** de téléconsultation via TITANLINK NOMADE.

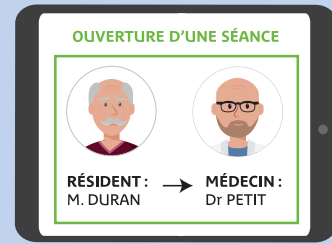

2. Le médecin reçoit un **SMS** sur son portable et se connecte en WEB à **TITANLINK** avec sa **carte CPS**.



Vous avez
une téléconsultation
avec M.DURAN.
Veuillez vous connecter
à TITANLINK



Authentification forte

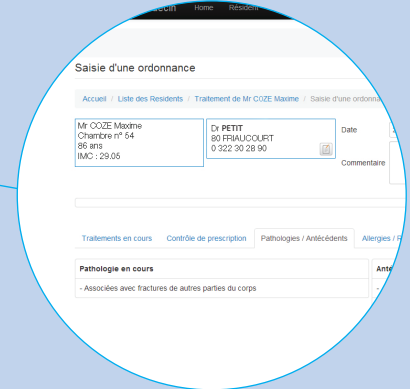

3. Le médecin peut débiter la consultation à distance avec TLC. Les **actes pratiqués** et les **mesures relevées** sont **intégrés au logiciel TITANLINK** : Soin & Animation, Nomade...

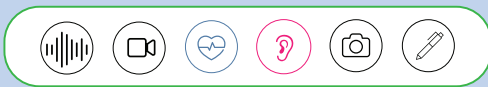
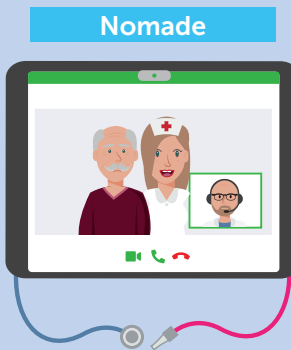
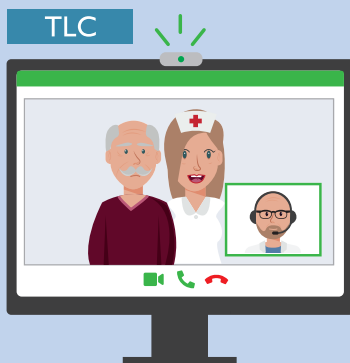

STÉTHOSCOPE CONNECTÉ **OTOSCOPE CONNECTÉ**

AUTRES DISPOSITIFS MÉDICAUX CONNECTÉS



TENSIOMÈTRE



OXYMÈTRE DE POULS



THERMOMÈTRE FRONTAL

4. Le médecin saisit le compte rendu dans TITANLINK qui **inclut l'éligibilité du patient** et de la séance et traçabilité de la téléconsultation.

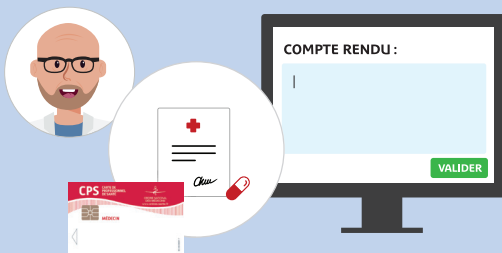

5. Facturation : si la TLC est en rapport avec l'ALD, le médecin imprime le cerfa et l'envoie à la CPAM dans le cas où la CPAM paye directement le médecin.

Si la TLC n'est pas en rapport avec l'ALD, le cerfa est signé par la CPS. Il est stocké dans Titan. L'équipe de l'EHPAD fait régler le résident au médecin (25 €) et envoie le cerfa à la CPAM.



Transmission de l'ordonnance au pharmacien dématérialisée et sécurisée.

Stockée dans TITANLINK : la prescription médicamenteuse signée par la CPS est disponible dans TITANLINK PHARMA.